Info-Parents

Ouvrez le bulletin Info-Parents dans votre navigateur

Le bulletin Info-Parents est de retour!

Une fois par saison, nous réunirons ici les dernières nouvelles et actions de l'Association francophone des parents du Nouveau-Brunswick (AFPNB) ainsi que les diverses initiatives dans lesquelles VOUS pouvez prendre part!

L'AFPNB en action!

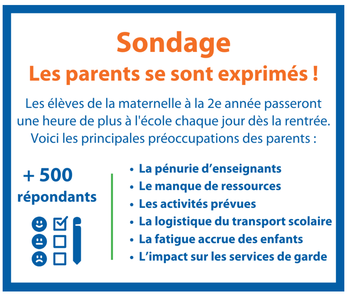

Un sondage a été lancé en février afin de connaitre l'opinion des parents sur l'allongement des journées d'école dès la rentrée de septembre 2024. L'AFPNB a bien pris note de toutes vos préoccupations et a adressé vos questions au gouvernement. Vous pouvez découvrir leurs réponses ici.

Lancement des *Conversations entre parents*

Entre parents, on se comprend et on s'entraide! Les *Conversations entre parents* permettent de réunir des parents des communautés francophones, en virtuel ou en personne, autour d'un sujet qui les intéresse ou les préoccupe. Animés par un parent-animateur ou par une ressource de l'AFPNB, les *Conversations* misent sur le partage d'expériences, valorisent les connaissances des parents et favorisent le réseautage.

Pour découvrir la liste complète des thèmes disponibles en ce moment, cliquez ici.

Vous voulez en savoir plus? Vous souhaitez organiser une *Conversation* dans votre communauté, votre école ou votre service éducatif à la petite enfance? Communiquez avec nous!

info@afpnb.ca | 506-859-8107 | 1-888-369-9955

Carrefour des parents

Le Carrefour des parents est un lieu d'accueil, de services et d'activités; un espace accueillant et accessible permettant aux familles de s'informer sur les différentes ressources disponibles dans la communauté.

Le premier Carrefour des parents est maintenant ouvert dans la région rurale de Beaurivage, au Centre Kent-Nord Imperial. Passez faire un tour pour jaser, prendre un café, apprendre à se connaître et discuter de vos réalités comme parent.

Le Carrefour des parents de Beaurivage offre :

- Un accès juridique en français et des ateliers d'informations juridiques vulgarisées (droit de la famille, droit du travail, droit criminel, etc.);
- Des activités amusantes et des ateliers d'informations pratiques pour les nouveaux arrivants dans la région de Kent;
- Des actions visant à augmenter le mieux-être des jeunes enfants et de leur famille. Par exemple, le projet *Bien dans mon assiette locale* regroupe des parents et bénévoles ayant à cœur l'accès à des aliments locaux, nutritifs et faciles à obtenir pour tous.

Pour info ou pour demander des services, communiquez avec :

sylvain.trahan@afpnb.ca | 506-859-8107 | 1-888-369-9955

Financement des garderies en français : Victoire!

Après plusieurs mois de revendications et de mobilisations, le financement à long terme des garderies en français en milieu minoritaire est désormais inscrit dans la Loi!

Jeudi le 1er mars, à la Chambre des communes, les député·es ont approuvé l'amendement proposé à l'article 8 de la Loi relative à l'apprentissage et la garde des jeunes enfants au Canada. L'amendement prévoit que le gouvernement du Canada s'engage **à maintenir le financement à long terme des programmes et services d'apprentissage et de garde des jeunes enfants, notamment ceux destinés aux peuples autochtones et aux communautés de langue officielle en situation minoritaire**.

Merci à toutes les personnes qui ont participé à la campagne de lettres aux député·es! Vos voix comptent; ensemble, nous pouvons changer les choses!

Coffre à outils

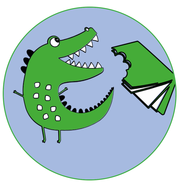

L'Espace Livrovore :
un projet de communication-jeunesse

Maintenir la qualité de l'air
de votre maison

Livres audio jeunesse
en français!

Idées déco pour oeufs de Pâques

Copyright © 2022 Association francophone des parents du Nouveau-Brunswick, tous droits réservés.

Association francophone des parents du Nouveau-Brunswick (AFPNB)
236, rue Saint-George, Bureau 305
Moncton, NB E1C 1W1

Vous avez reçu ce courriel parce que vous êtes inscrit à notre liste de diffusion.
Vous pouvez mettre à jour vos préférences ou vous désabonner de cette liste.

This email was sent to aurelie.marissal@afpnb.ca
why did I get this? unsubscribe from this list update subscription preferences
Association francophone des parents du Nouveau-Brunswick · 236, rue Saint-George · Bureau 305 · Moncton, NB E1C 1W1 · Canada

INTUIT mailchimp