Info-Parents

Ouvrez le bulletin Info-Parents dans votre navigateur

C'est l'automne!

Voilà revenu le temps des promenades en forêt, des chandails douillets et des citrouilles décorées! L'automne est là, et avec lui, un nouveau chapitre pour l'Association francophone des parents du Nouveau-Brunswick. Nous sommes heureux de partager avec vous nos dernières nouvelles et nos événements à venir.

L'AFPNB en action

Rencontre du Conseil d'administration
Les 19 et 20 octobre, le Conseil d'administration de l'AFPNB s'est réuni à Moncton. Cette rencontre a permis de discuter des enjeux et dossiers prioritaires pour les parents, tout en planifiant les actions futures. L'équipe de travail en a également profité pour présenter les projets en cours et les initiatives sur lesquelles elle se concentre.

Conversations entre parents
Les *Conversations entre parents*, c'est l'occasion idéale de se retrouver entre parents francophones, que ce soit en ligne ou en personne, pour discuter de sujets qui vous tiennent à cœur. C'est un espace pour partager vos expériences, mettre en valeur vos connaissances et tisser des liens avec d'autres parents. Animée par un parent-animateur ou par une ressource de l'AFPNB, chaque session dure environ 1h30. Consultez la liste complète des thèmes disponibles en ce moment. Vous êtes curieux ou prêt à organiser une *Conversation* dans votre communauté, école ou service éducatif? Contactez-nous sans hésiter!

Invitation à une *Conversation*
L'AFPNB vous invite à participer à une conversation virtuelle avec d'autres parents.

Thème : La gestion du temps d'écran
Qui : Parents d'enfants de 6 à 12 ans
Où : En Zoom
Quand : Le mercredi 20 novembre de 18h30 à 20h

Échanger avec d'autres parents sur des sujets qui nous intéressent. Partager nos expériences, nos réalités et même nos petit trucs pour enrichir notre vie de parent. C'est tout ça, les *Conversations entre parents*!

Accompagner nos enfants et nos jeunes dans leur gestion du temps d'écran

On nous invite, comme parents, à limiter le temps que nos enfants et nos jeunes passent devant un écran. De nos jours toutefois, les écrans sont partout et font partie de nos vies. C'est donc tout un défi d'accompagner nos jeunes pour qu'ils deviennent autonomes dans leur gestion du temps passé devant les écrans!

Plus d'infos
(506) 859-8107
info@afpnb.ca

Comment je m'y prends comme parent pour limiter le temps d'écran de mes enfants?

Comment je m'y prends pour contrôler les contenus auxquels mon enfant ou mon jeune a accès en ligne ou sur un écran?

Comment lutter contre la dépendance aux écrans? Comment la prévenir?

Inscription : Remplissez ce formulaire dès maintenant, les places sont limitées. Joignez-vous à d'autres parents des quatre coins de la province pour un échange enrichissant! Un lien Zoom vous sera envoyé par la suite.
La *Conversation* dure environ 1h30 et est animée par une personne-ressource de l'AFPNB. On a vraiment hâte d'échanger avec vous!

Présentation au CCNB
L'AFPNB a récemment été invitée au Collège communautaire du Nouveau-Brunswick (CCNB), Campus de Dieppe, pour présenter l'Association et animer des activités sur l'accueil et l'accompagnement du parent en contexte minoritaire (AAP) auprès des étudiant.e.s. en éducation à l'enfance.

Ce fut un moment riche en échanges et en partages, et un plaisir de rencontrer ces futurs professionnels de la petite enfance.

Autres nouvelles

Le Carrefour des parents déménage
Le bureau du Carrefour déménagera début novembre et se trouvera désormais au 9236 rue Main à Richibucto.

Le Carrefour des parents est un lieu d'accueil, de services et d'activités situé à Beaurivage. C'est un espace de proximité accueillant et inclusif pour les parents et les familles de la communauté francophone. Il offre des services en français adaptés aux besoins des parents, tout en orientant vers d'autres ressources communautaires. Les activités, conçues « par, pour et avec les parents », visent à enrichir l'expérience parentale.

Comment rejoindre ou s'informer sur le Carrefour des parents?

- Par courriel : sylvain.trahan@afpnb.ca
- Par téléphone : 506-244-9071 ou 1-888-369-9955
- Sur place au bureau du Carrefour : 9236 rue Main, Richibucto

Nouvelles de l'équipe
L'AFPNB est heureuse d'annoncer l'arrivée de Léa Kamanga Lushaba dans l'équipe, notre nouvelle assistante juridique pour le Carrefour des parents.

Nous tenons aussi à féliciter Nathalie Breau qui a été nommée au poste de directrice adjointe.

Coffre à outils

Cauchemars et terreurs nocturnes : distinguer pour mieux agir

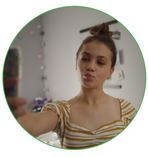

Prévenir la cyberviolence sexuelle auprès des adolescent·e·s

Retour aux boîtes à lunch : comment faire de bons sandwichs

Protéger la sécurité des enfants à l'école

Nos coordonnées :
AFPNB
236, rue Saint-George
Bureau 305
Moncton, Nouveau-Brunswick E1C 1W1
Tél. : 506.859.8107
Tél. : 1.888.369.9955

Vous avez reçu ce courriel parce que vous êtes inscrit à notre liste de diffusion.
Vous pouvez mettre à jour vos préférences ou vous désabonner de cette liste.

This email was sent to aurelie.marissal@afpnb.ca
why did I get this? unsubscribe from this list update subscription preferences
Association francophone des parents du Nouveau-Brunswick · 236, rue Saint-George · Bureau 305 · Moncton, NB E1C 1W1 · Canada
INTUIT mailchimp